

L'amylose cardiaque, une pathologie méconnue

Samedi 7 décembre 2013
à la faculté de médecine de Créteil.



ACCUEIL 8h30-9h

PARTIE 1: LES DIFFERENTES PRESENTATIONS CLINIQUES 9h-9h20

- Les différentes formes d'amylose cardiaque et présentations cliniques. *Pr T Damy, Cardiologue.*
- La neuropathie et la dysautonomie dans l'amylose cardiaque. *Pr V Plante-Bordeneuve, Neurologue.*

PARTIE 2: AMYLOSE ET IMAGERIE CARDIAQUE 9h20-10h

- ECG et échocardiographie cardiaque.
Dr S Guendouz, Cardiologue.
- IRM cardiaque. *Pr JF Deux, Radiologue.*
- Scintigraphie cardiaque. *Dr J Rosso, Médecin nucléaire.*

PARTIE 3: ABOUTIR AU DIAGNOSTIC ETIOLOGIQUE 10h-10h40

- Electrophorèse, immunofixation et dosage des chaînes légères. *Dr V Frenkel, Immunobiologiste.*
- Diagnostic histologique, quelles biopsies et que rechercher? *Dr N Benhaïem, Anatomopathologiste.*
- Diagnostic génétique des amyloses à transthyrétine. *Pr M Goossens, Généticien.*
- Discussion et arbre diagnostic. *Pr T Damy, Cardiologue.*

Avec le soutien institutionnel de PFIZER, de JANSSEN et de l'Association Française contre l'Amylose

PAUSE 10h40-11h

PARTIE 4: AMYLOSE, UNE PRISE EN CHARGE SPECIFIQUE 11h-11h30

- Traitement des amyloses TTR (Tafamidis, ISIS, greffe hépatique). *Pr V Plante-Bordeneuve, Neurologue.*
- Traitement des amyloses AL. *Dr J Dupuis, Hématologue.*
- Traitement symptomatique cardiaque et rythmologique. *Pr T Damy et Pr N Lellouche, Cardiologues.*

PARTIE 5: CAS CLINIQUES 11h30-13h

- 4 Cas cliniques multidisciplinaires.
- Synthèse et conclusion.

13h Buffet-Collation

Sur Inscription (Gratuite). Places limitées.

Lieu : Amphithéâtre 3, Faculté de Médecine de Créteil
8 rue du Général Sarrail 94000 Créteil.

Informations: Isabelle Vallat

Email: isabelle.vallat@hmn.aphp.fr

Tél : 01.49.81.22.53.

www.reseau-amylose-chu-mondor.org

Réseau Amylose – CHU H Mondor

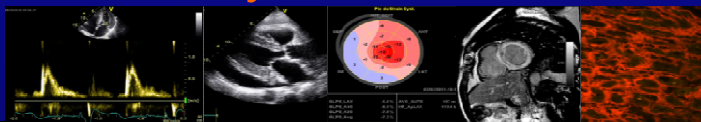

RENSEIGNEMENTS et INSCRIPTION:

Date limite le 31 octobre 2013

Par courrier : Isabelle Vallat

Service de cardiologie – Hôpital Henri Mondor
51 avenue du Maréchal de Lattre de Tassigny
94010 CRETEIL

Par mail : isabelle.vallat@hmn.aphp.fr

Par fax : 01 49 81 28 83

Nom :
Prénom :
Adresse professionnelle :
Tél :
Mail :

Comment venir à la faculté de médecine de Créteil :

- En voiture :

Périphérique, échangeur Porte de Bercy, prendre l'A 4 (direction Metz-Nancy), puis l'A 86 (direction Créteil).

Quitter l'A 86, sortie Créteil-Échât - Hôpital Henri Mondor. Passer devant l'entrée de l'hôpital et continuer Rue Gustave Eiffel.

Au 2ème feu, tourner à gauche Rue Saint-Simon puis 1ère à Gauche, Rue du Général Sarrail.

- En métro :

RATP métro, ligne 8 Balard-Créteil, station Créteil-Échât - Henri Mondor. Sortir à gauche, traverser la rue Gustave Eiffel et prendre le chemin piéton le long du parking.

